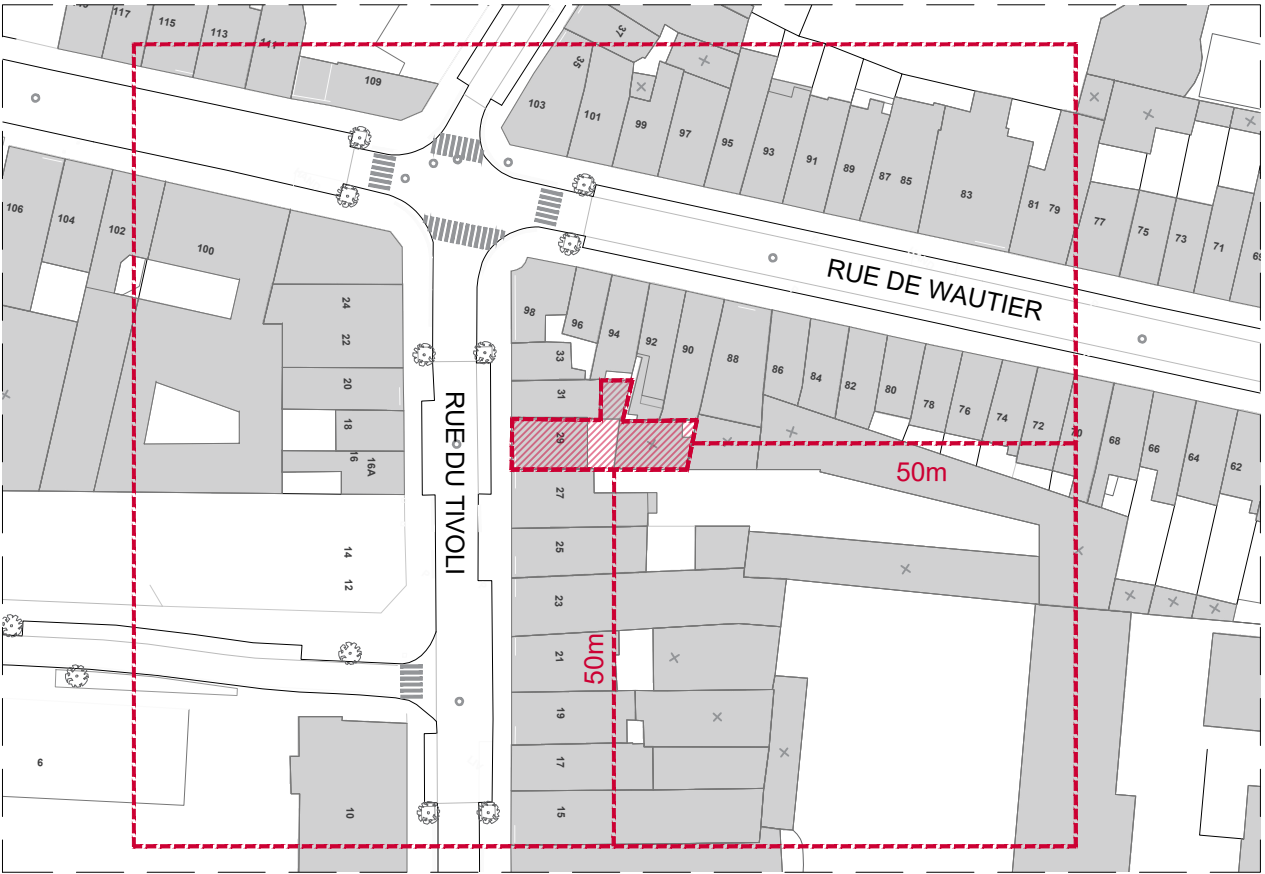




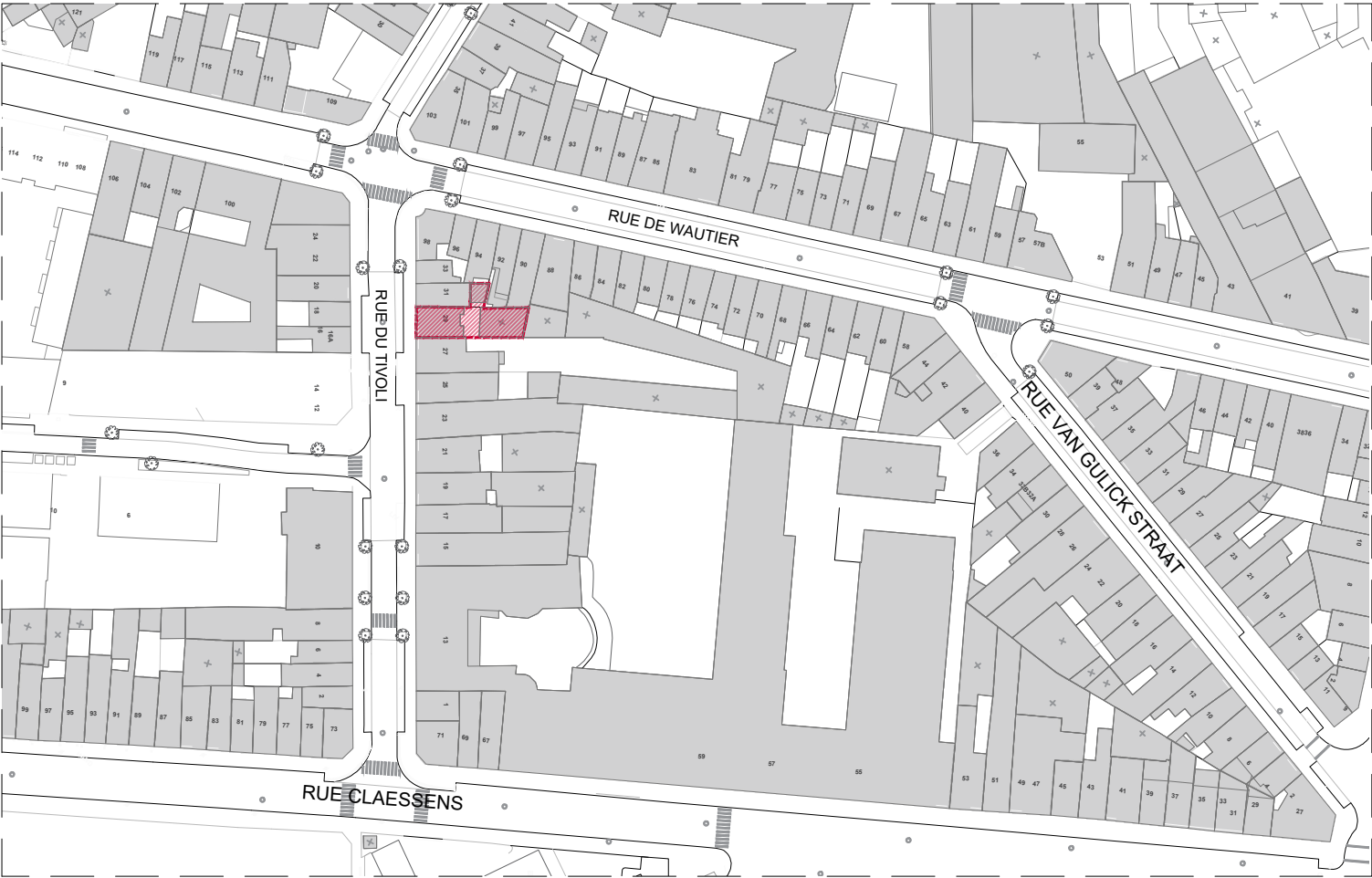
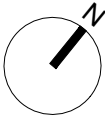
IMPLANTATION DE DROIT - 1/1000



IMPLANTATION PROJETEE - 1/1000

LEGENDE PLANS

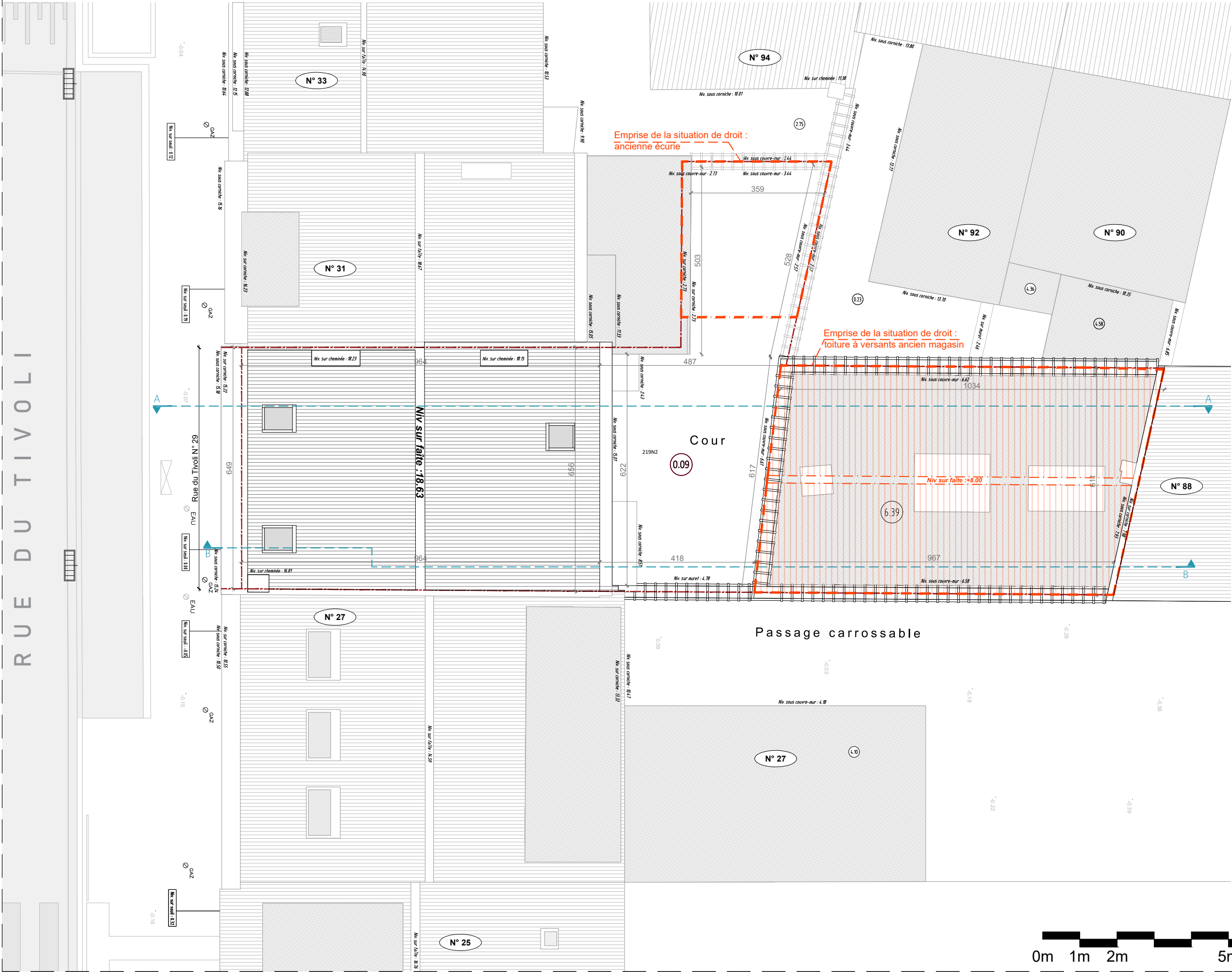
-  Le projet
-  Batiments voisins



PLAN DE SITUATION - 1/1500

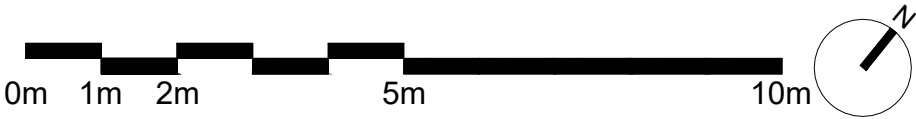


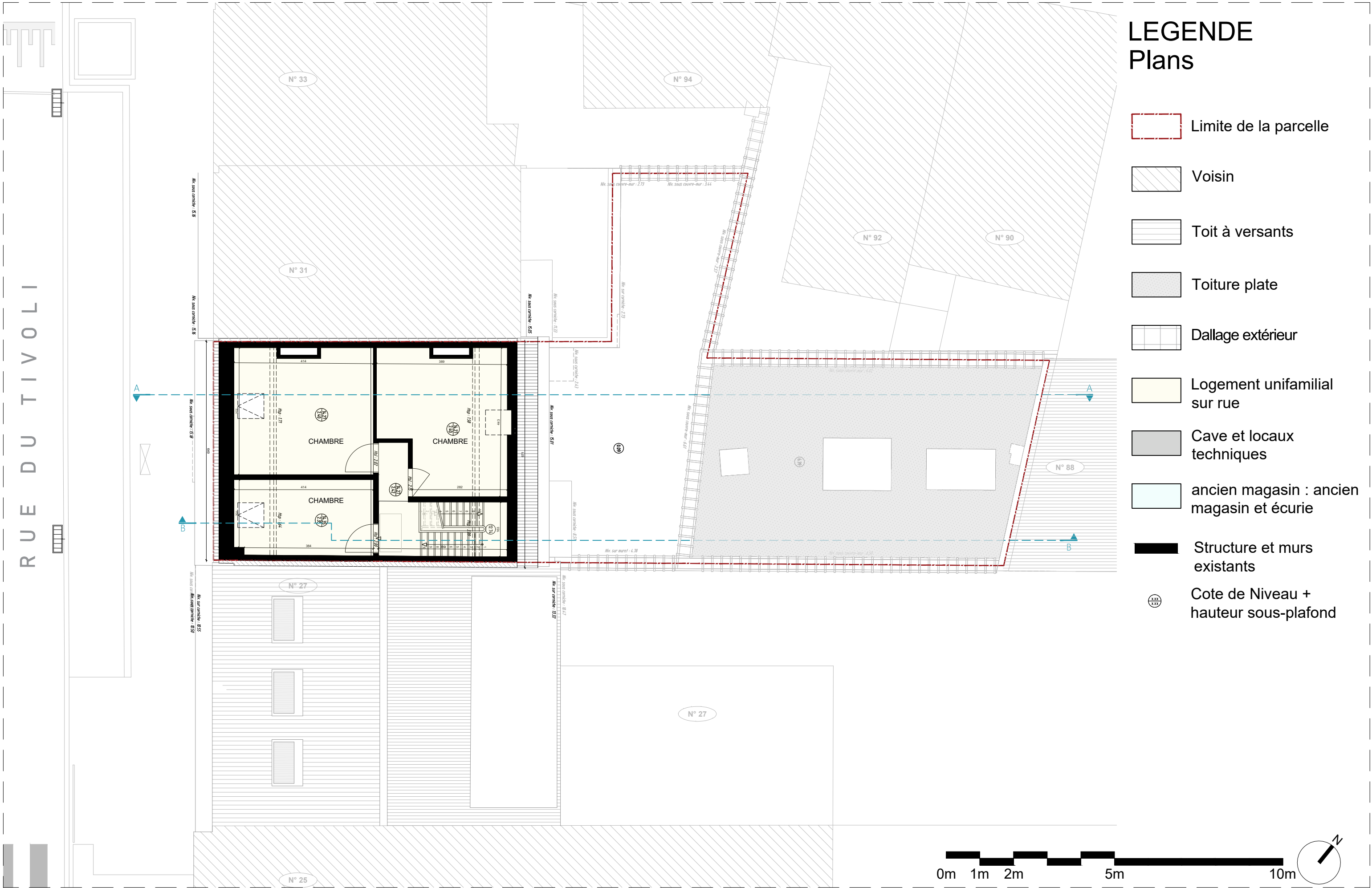
PHOTO AERIEENNE - 1/1500

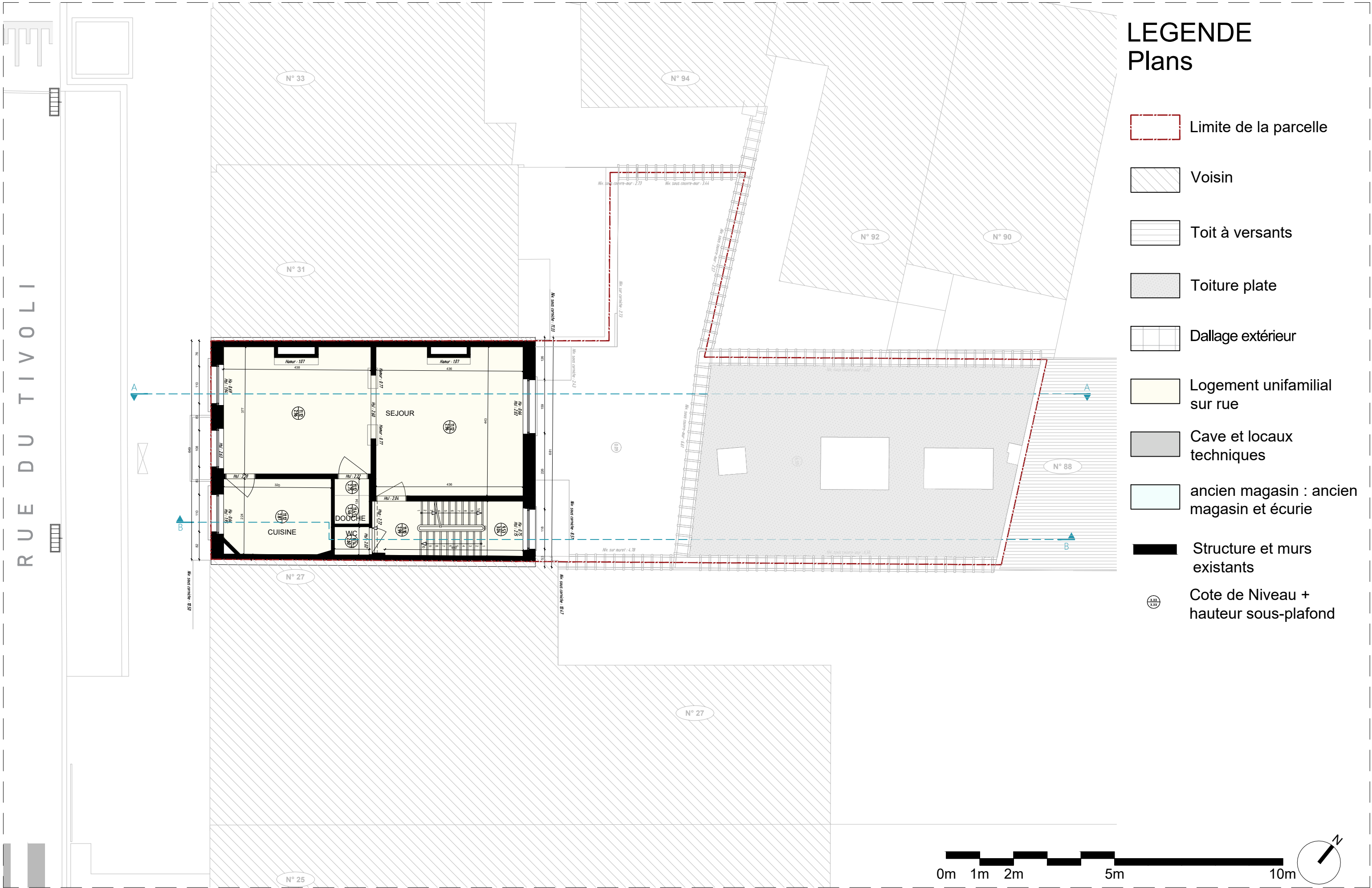


LEGENDE Plans

- Limite de la parcelle
- Voisin
- Toit à versants
- Toiture plate
- Dallage extérieur
- Logement unifamilial sur rue
- Cave et locaux techniques
- ancien magasin : ancien magasin et écurie
- Structure et murs existants
- Cote de Niveau + hauteur sous-plafond







LEGENDE Plans

Limite de la parcelle

Voisin

Toit à versants

Toiture plate

Dallage extérieur

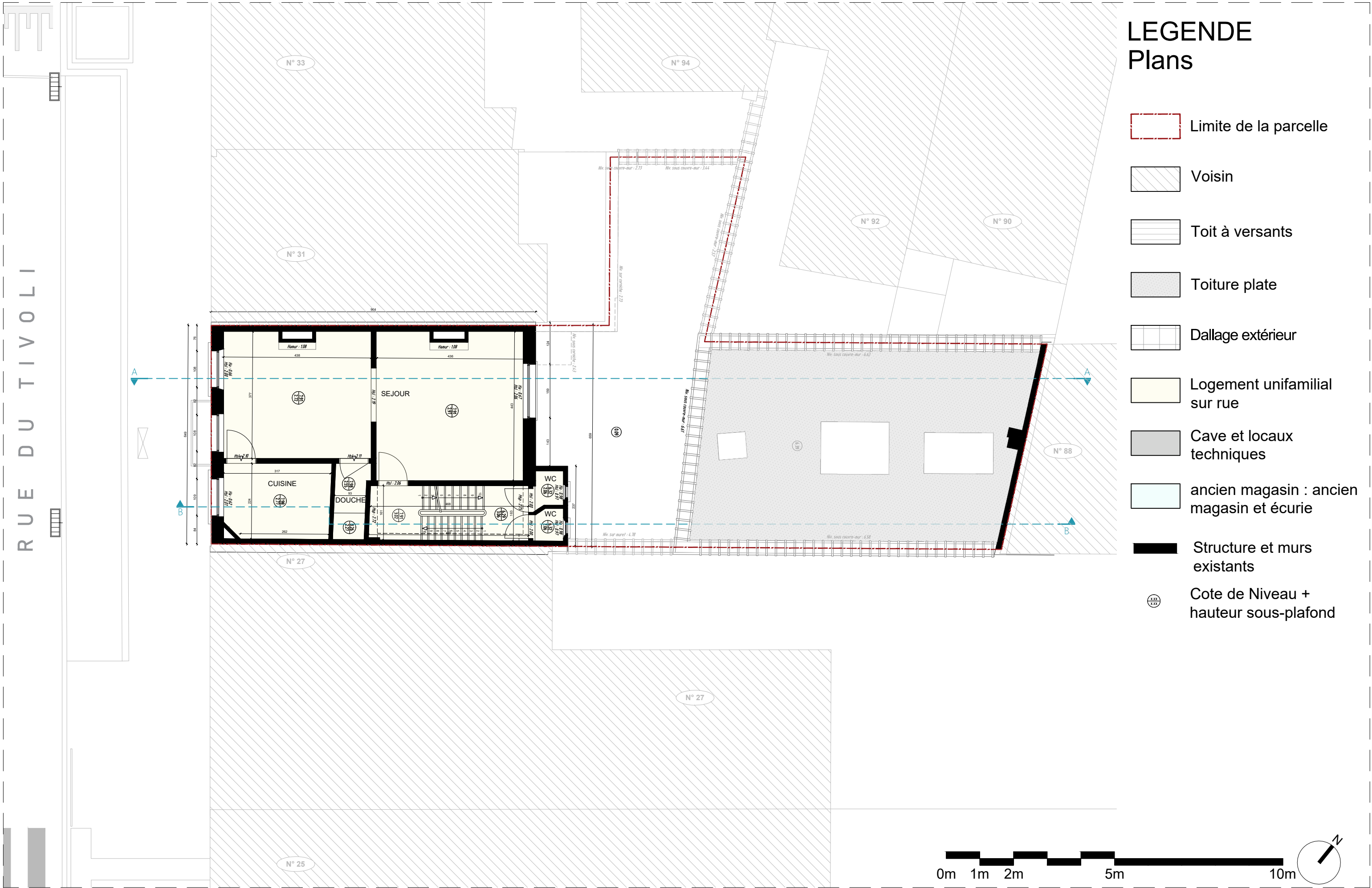
Logement unifamilial sur rue

Cave et locaux techniques

ancien magasin : ancien magasin et écurie

Structure et murs existants

Cote de Niveau + hauteur sous-plafond



LEGENDE Plans

Limite de la parcelle

Voisin

Toit à versants

Toiture plate

Dallage extérieur

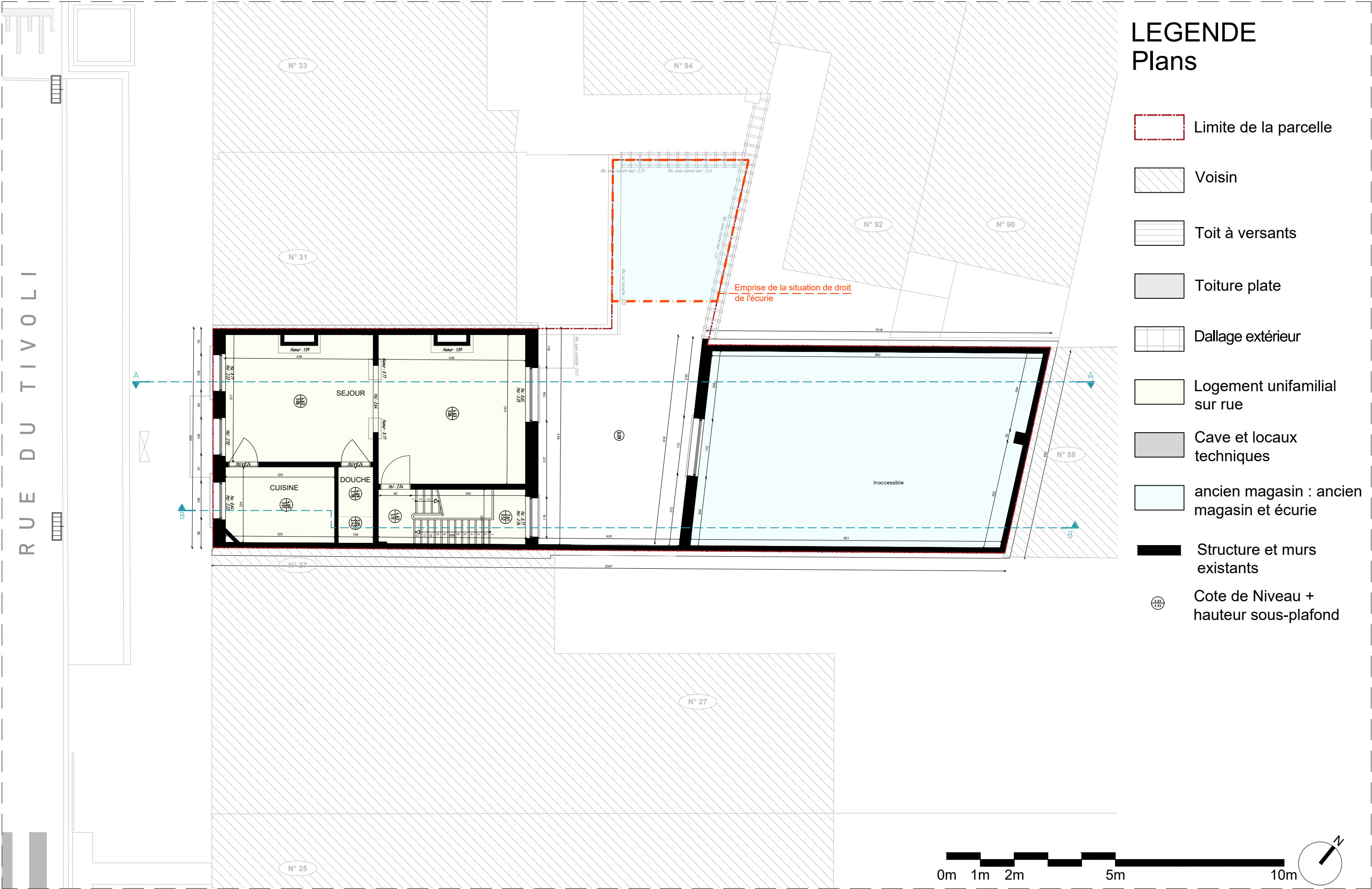
Logement unifamilial sur rue

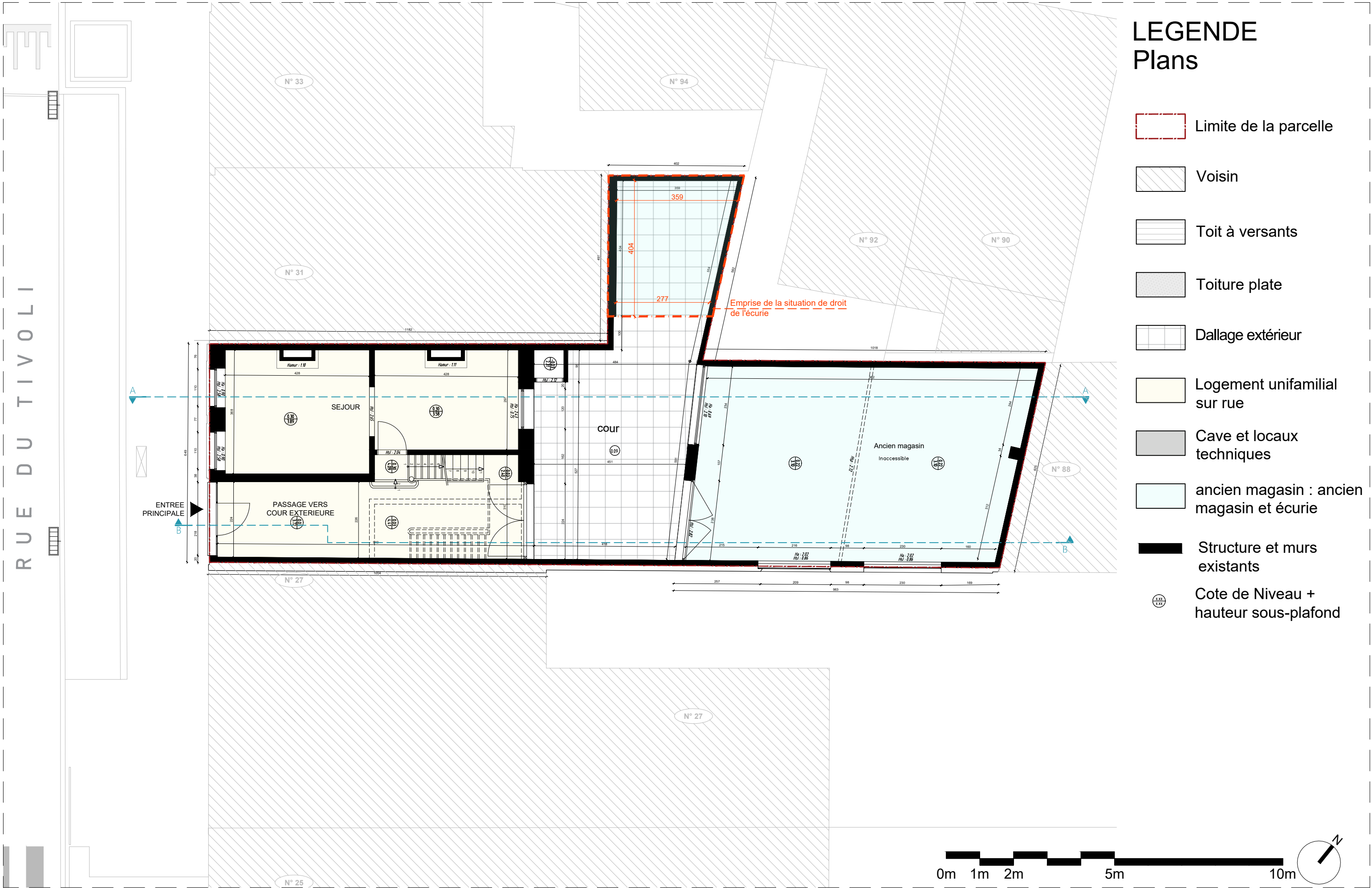
Cave et locaux techniques

ancien magasin : ancien magasin et écurie



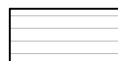

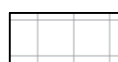
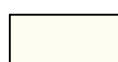




Structure et murs existants

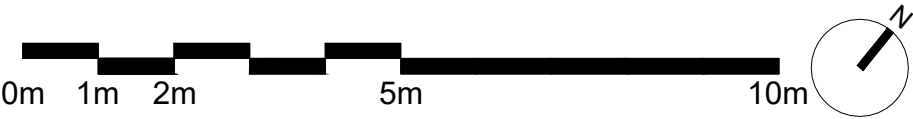
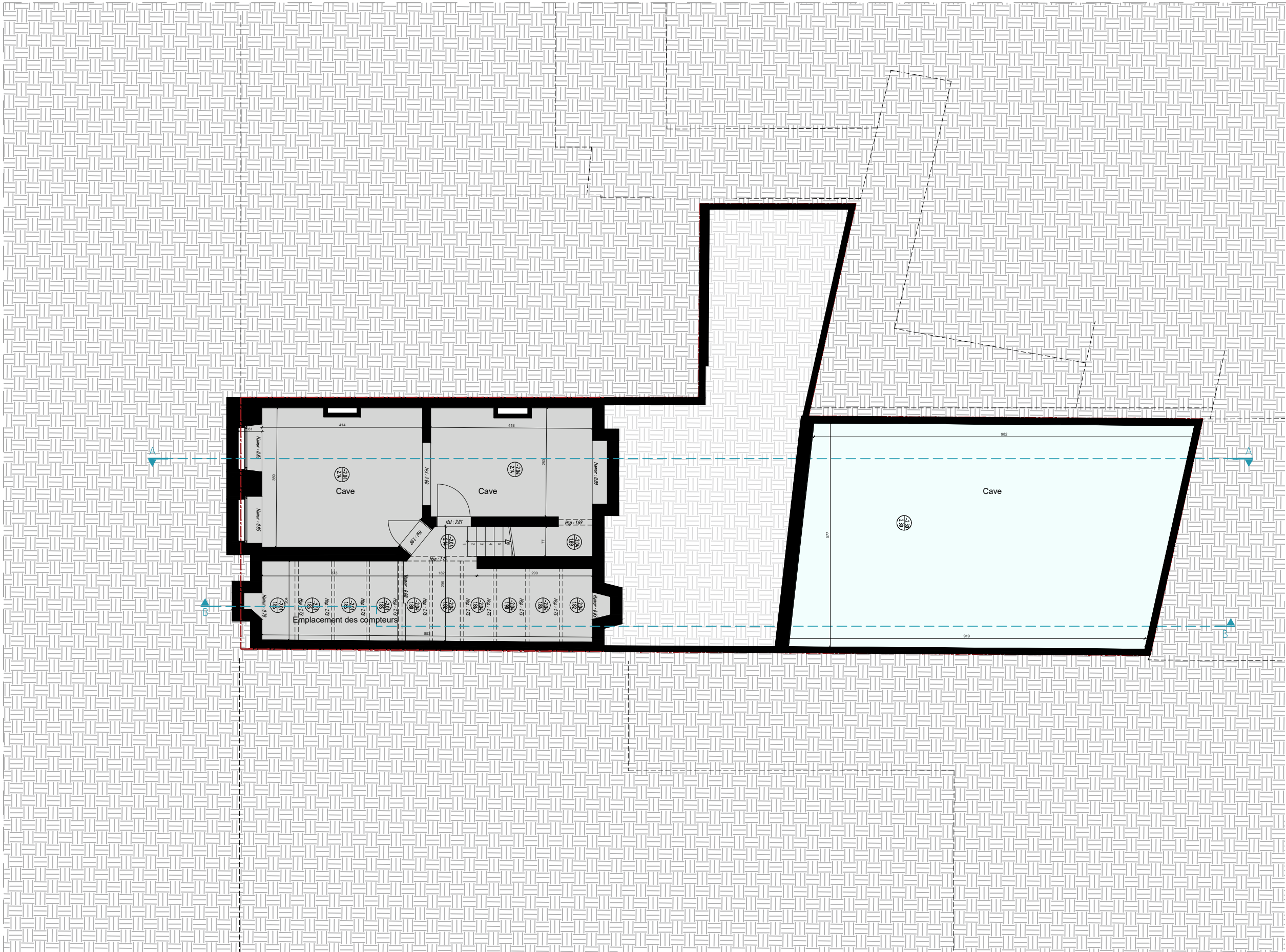
Cote de Niveau + hauteur sous-plafond





LEGENDE
Plans

-  Limite de la parcelle
-  Voisin
-  Toit à versants
-  Toiture plate
-  Dallage extérieur
-  Logement unifamilial sur rue
-  Cave et locaux techniques
-  ancien magasin : ancien magasin et écurie
-  Structure et murs existants
-  Cote de Niveau + hauteur sous-plafond



LEGENDE
Coupes

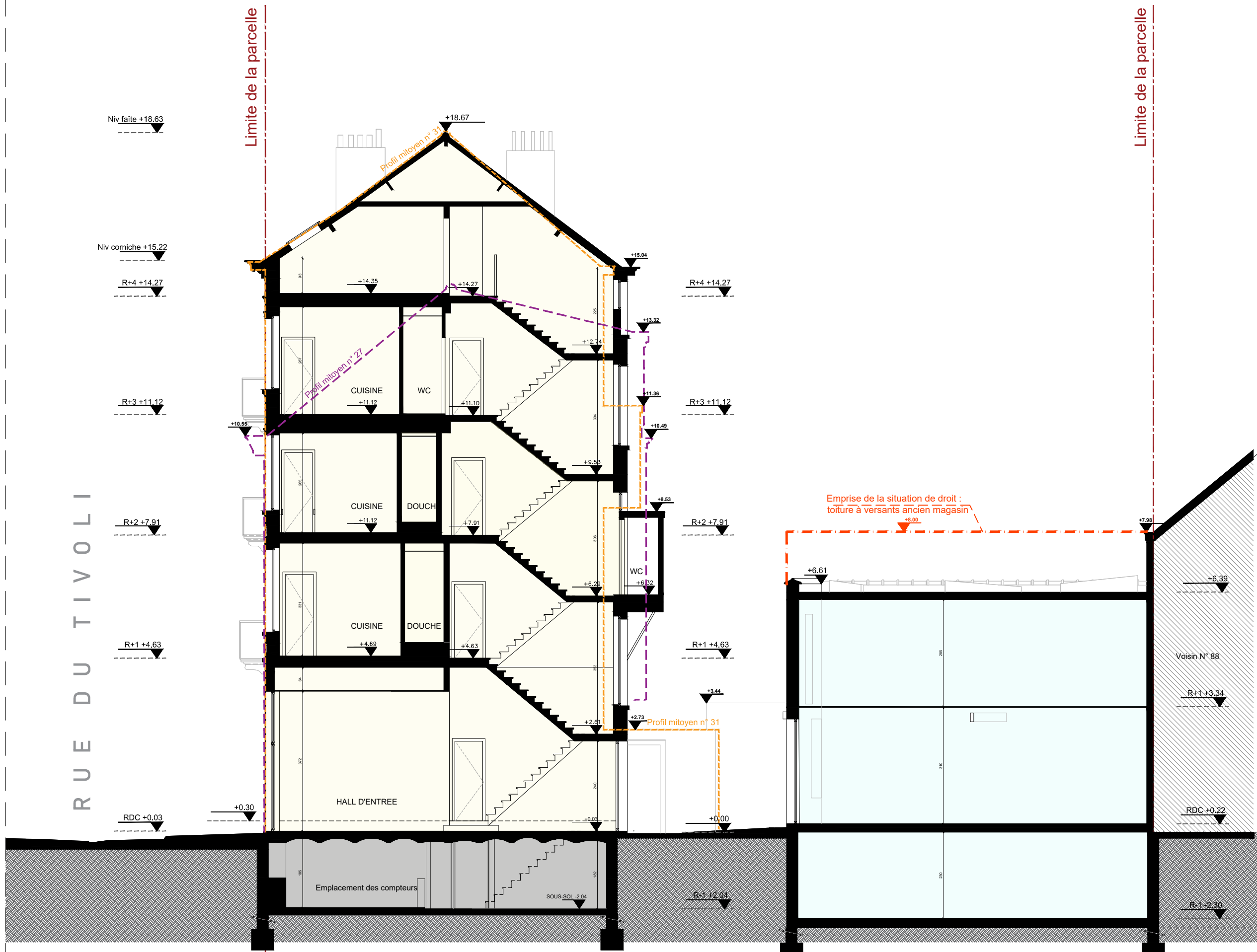
- Limite de la parcelle
- Logement unifamilial sur rue
- Cave et locaux techniques
- ancien magasin : ancien magasin et écurie
- Structure et murs existants
- +xx.xx

Cote de Niveau
- Fenêtre

RUE DU TIVOLI

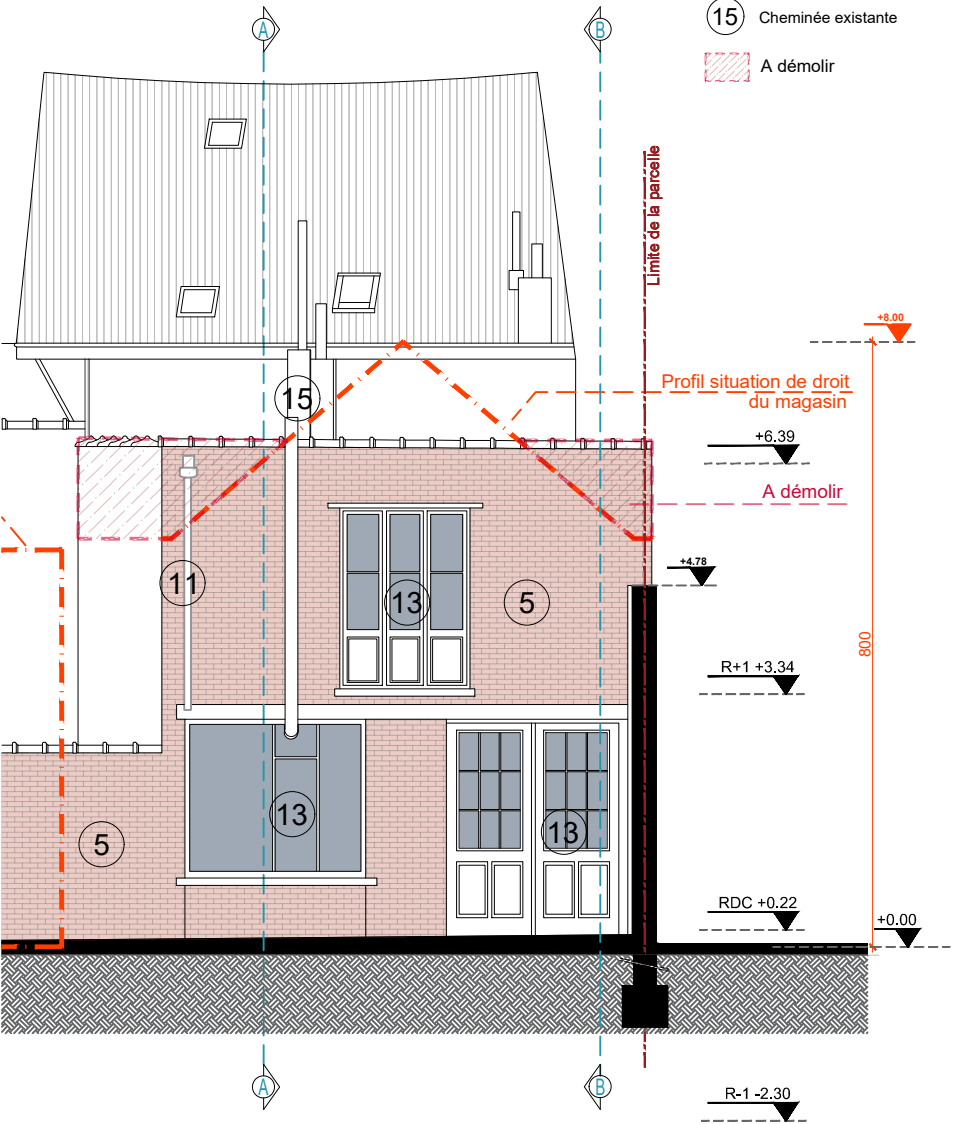
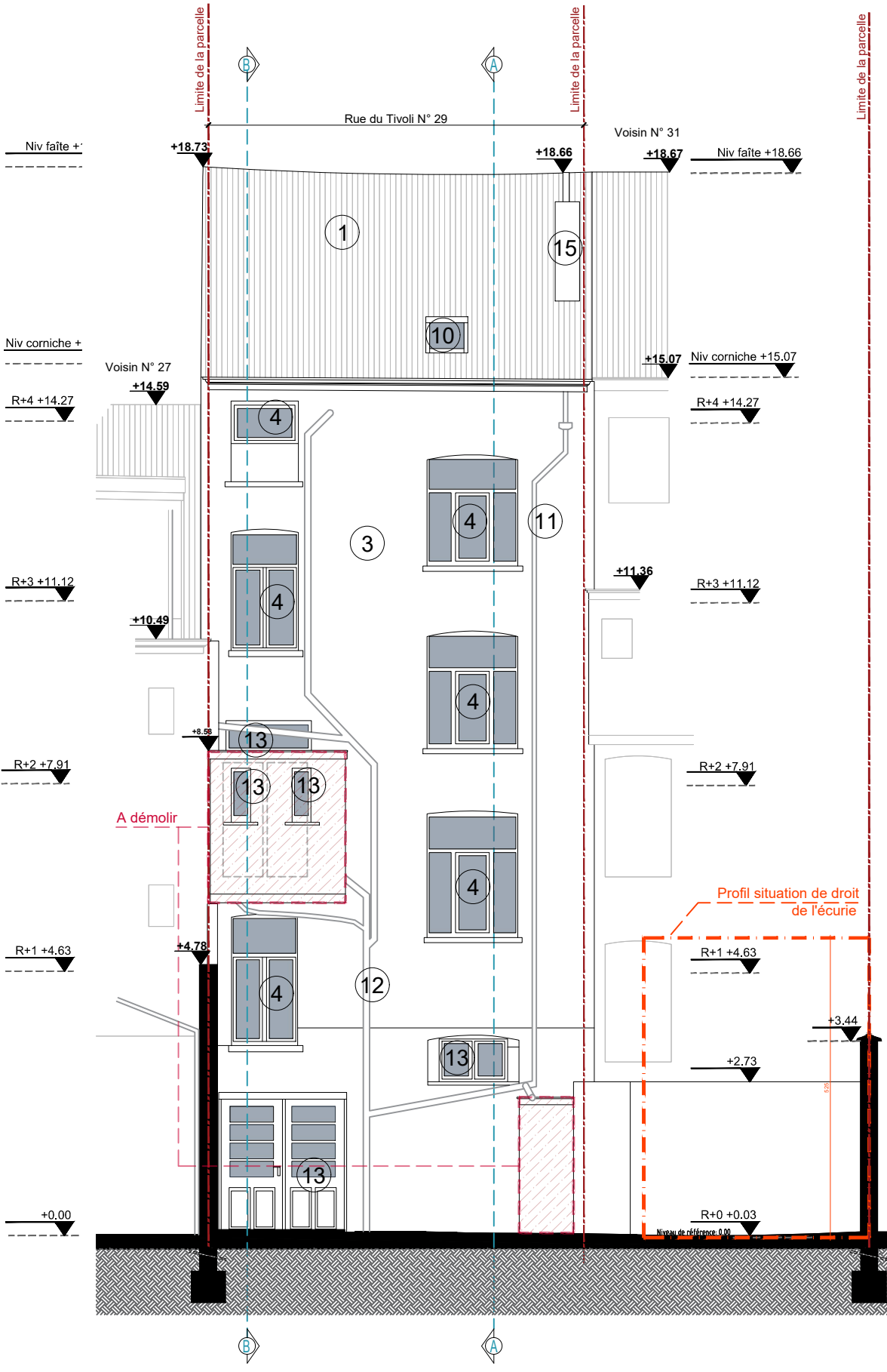
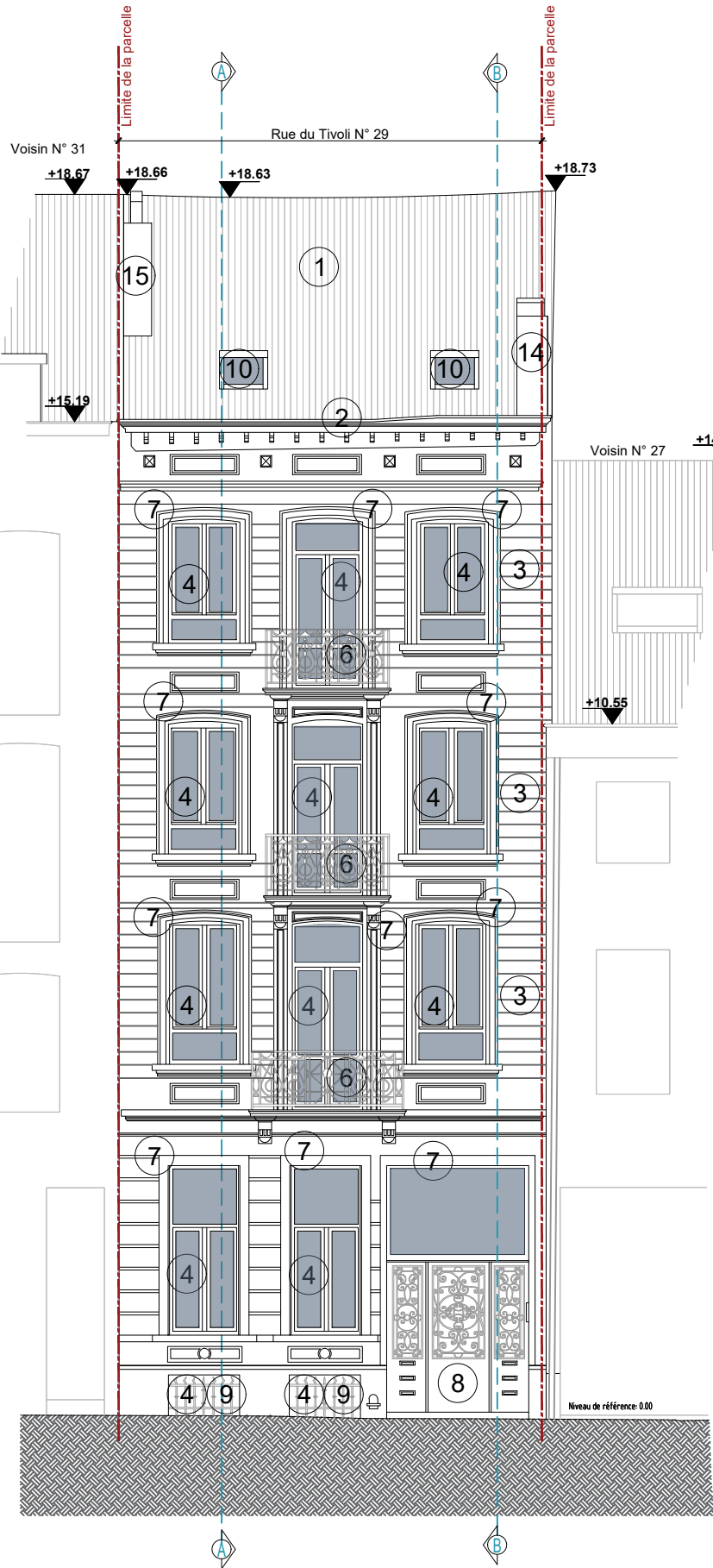


-  Limite de la parcelle
-  Logement unifamilial sur rue
-  Cave et locaux techniques
-  ancien magasin : ancien magasin et écurie
-  Structure et murs existants
-  Cote de Niveau
-  Fenêtre



LEGENDE
Façades

- 1 Tuile rouge orangé
- 2 Cornicheen bois existante peinte en blanc
- 3 Enduit existant peint teinte claire
- 4 Menuiserie existante en PVC blanc
- 5 Brique rouge brun existante
- 6 Balcon en fer forgé existant
- 7 Encadrement ornemental historique
- 8 Porte d'entrée existante métallique
- 9 Fer-forgé
- 10 Fenêtre de toit
- 11 Descente d'eaux pluviales
- 12 Chute sanitaire
- 13 Menuiserie existante en bois
- 14 Cheminée existante sortie gaz brûlés
- 15 Cheminée existante
- A démolir

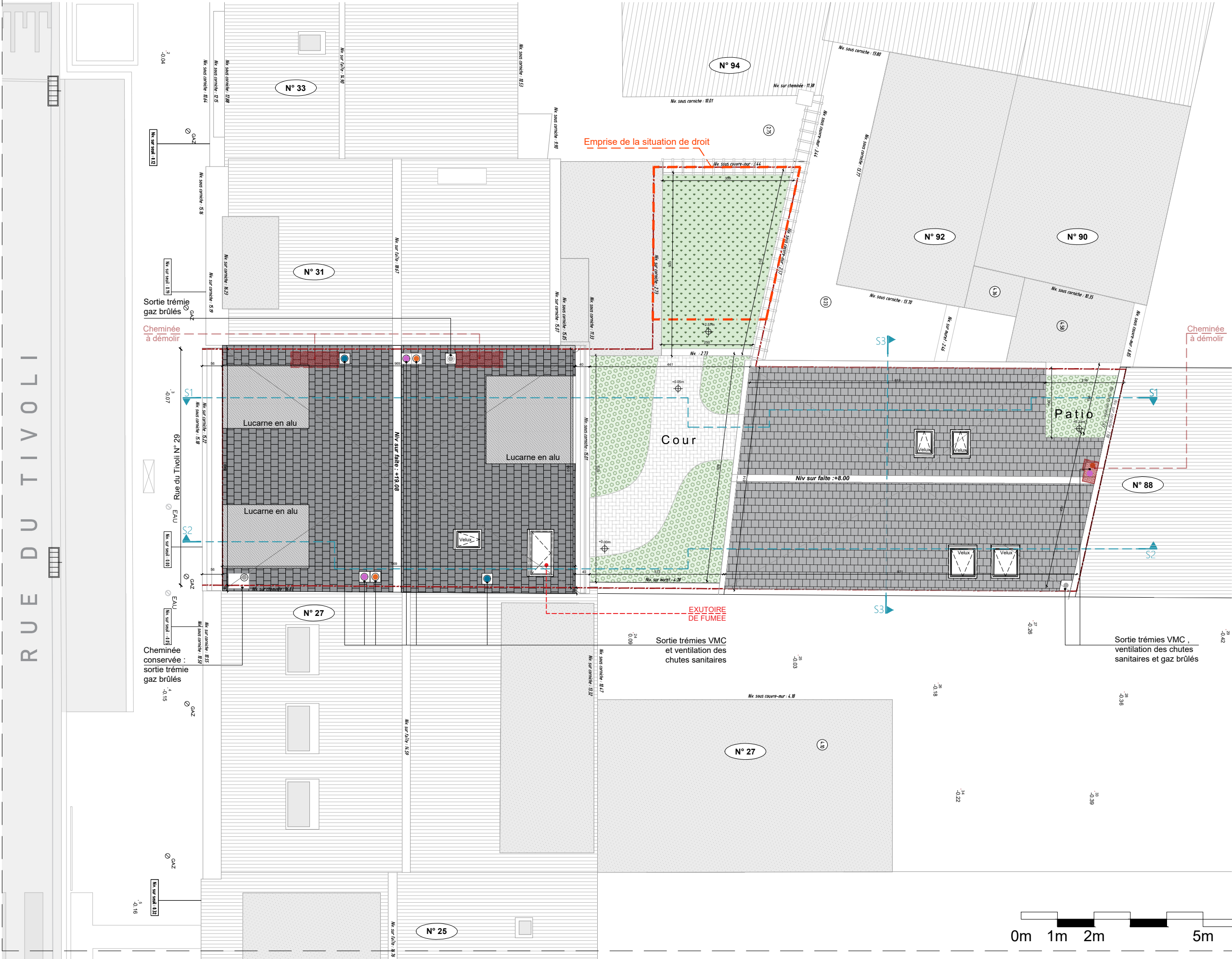


FACADE AVANT

FACADE ARRIERE

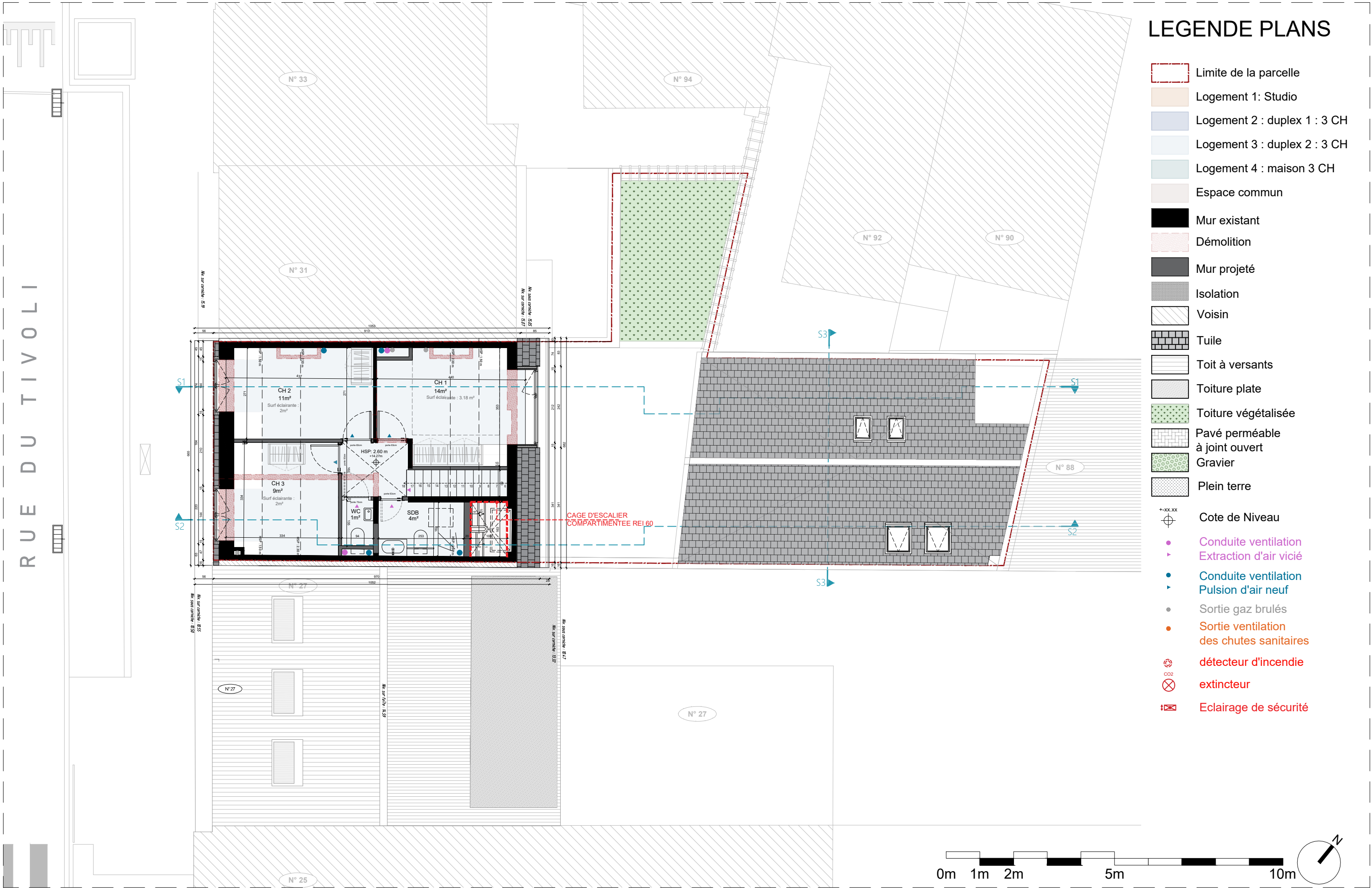
FACADE ARRIERE MAISON

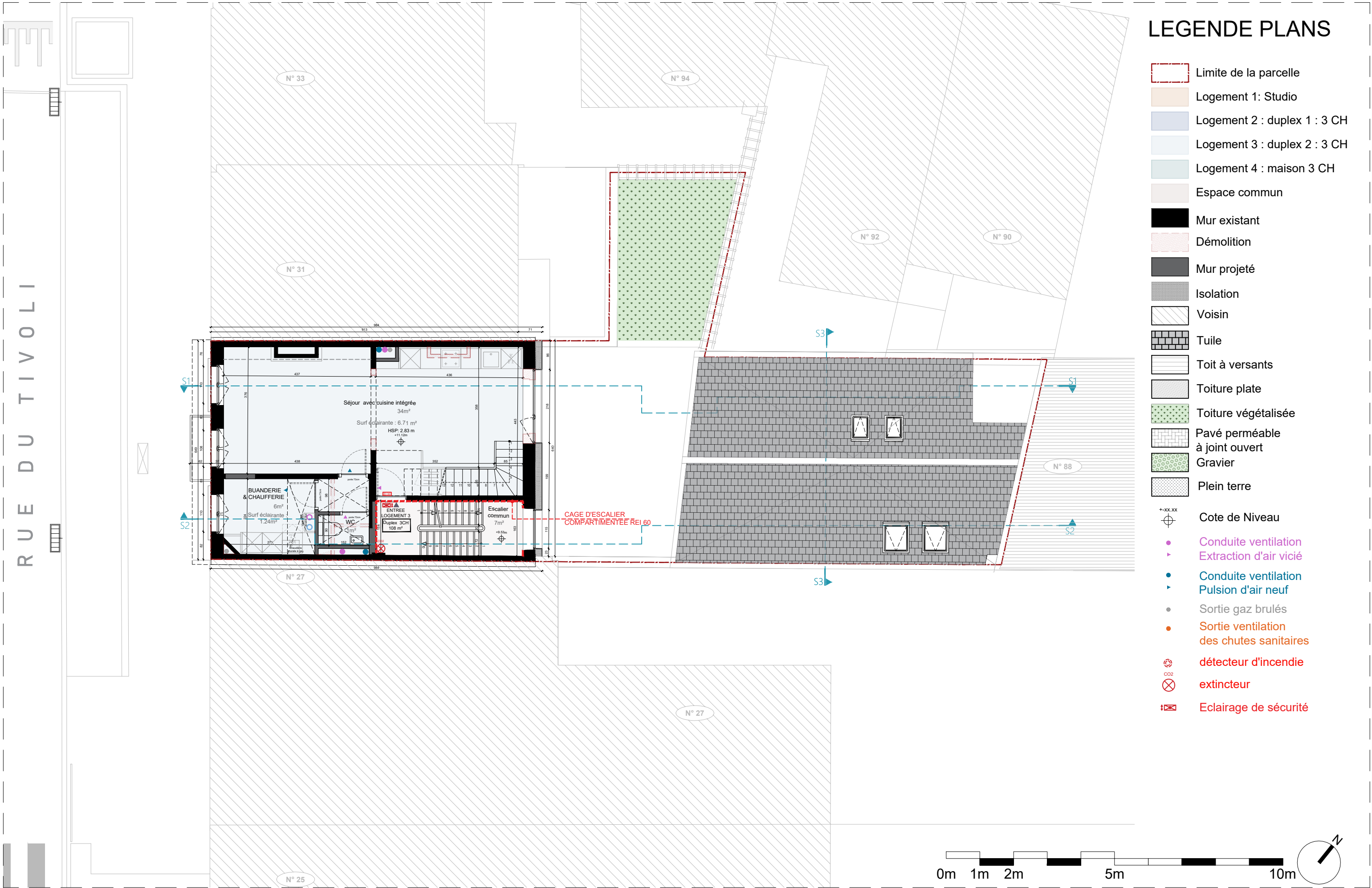
	ARCHITECTS	LAKEN TIVOLI - 29	verdieping / niveau	schaal / échelle	datum / date	n°
	ENGINEERS	SITUATION DE DROIT	FACADES	1/100	24.10.2025	11/22



LEGENDE PLANS

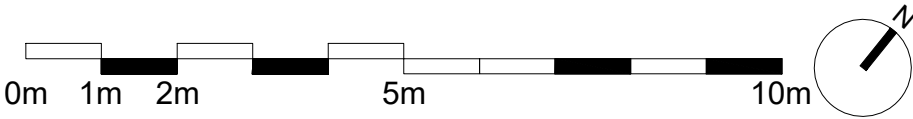
- Limite de la parcelle
- Logement 1: Studio
- Logement 2 : duplex 1 : 3 CH
- Logement 3 : duplex 2 : 3 CH
- Logement 4 : maison 3 CH
- Espace commun
- Mur existant
- Démolition
- Mur projeté
- Isolation
- Voisin
- Tuile
- Toit à versants
- Toiture plate
- Toiture végétalisée
- Pavé perméable à joint ouvert
- Gravier
- Plein terre
- Cote de Niveau
- Conduite ventilation Extraction d'air vicié
- Conduite ventilation Pulsion d'air neuf
- Sortie gaz brûlés
- Sortie ventilation des chutes sanitaires
- détecteur d'incendie
- extincteur
- Eclairage de sécurité



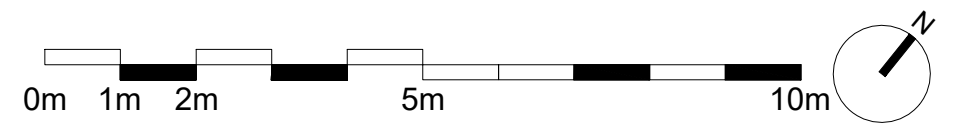
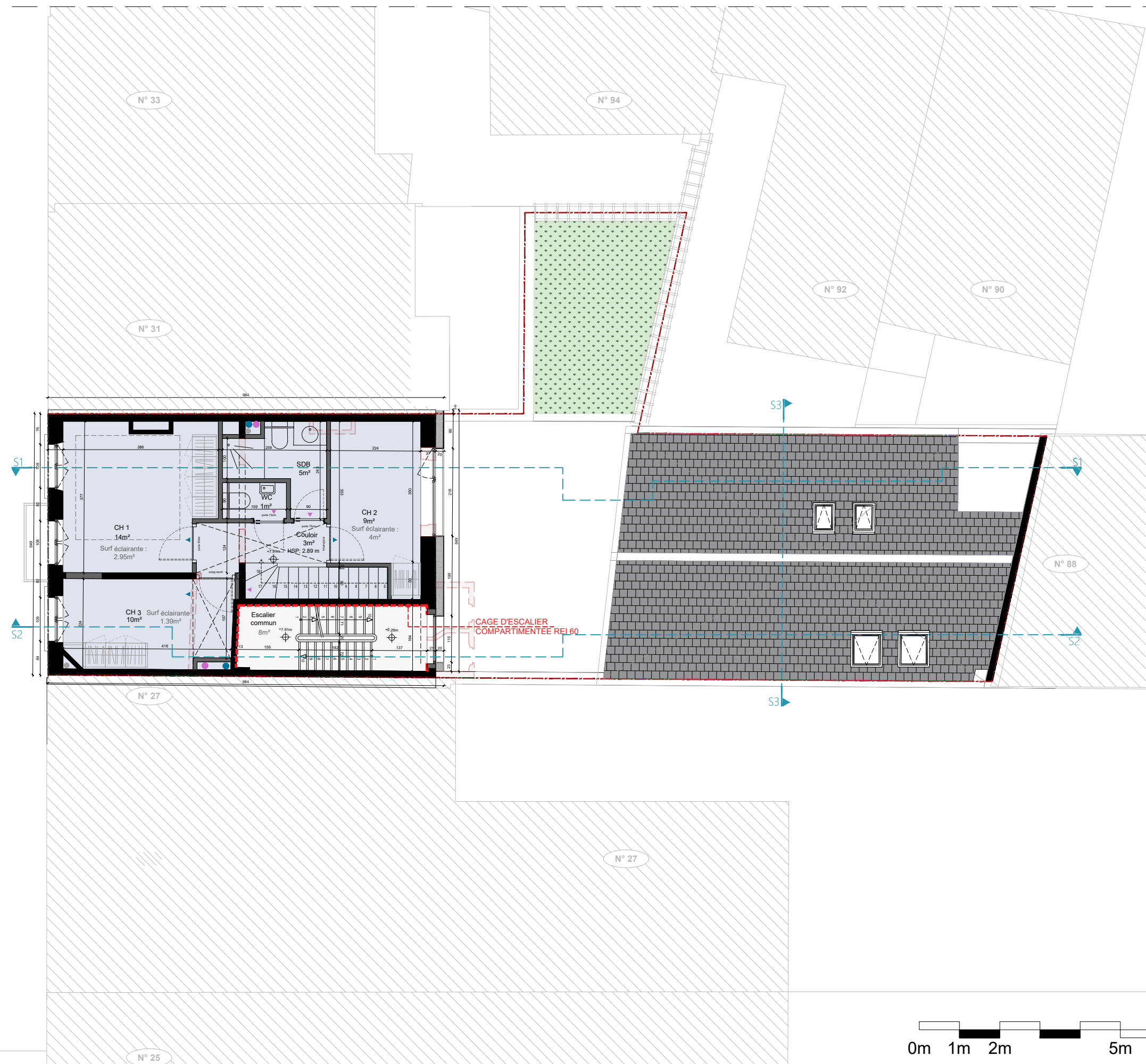


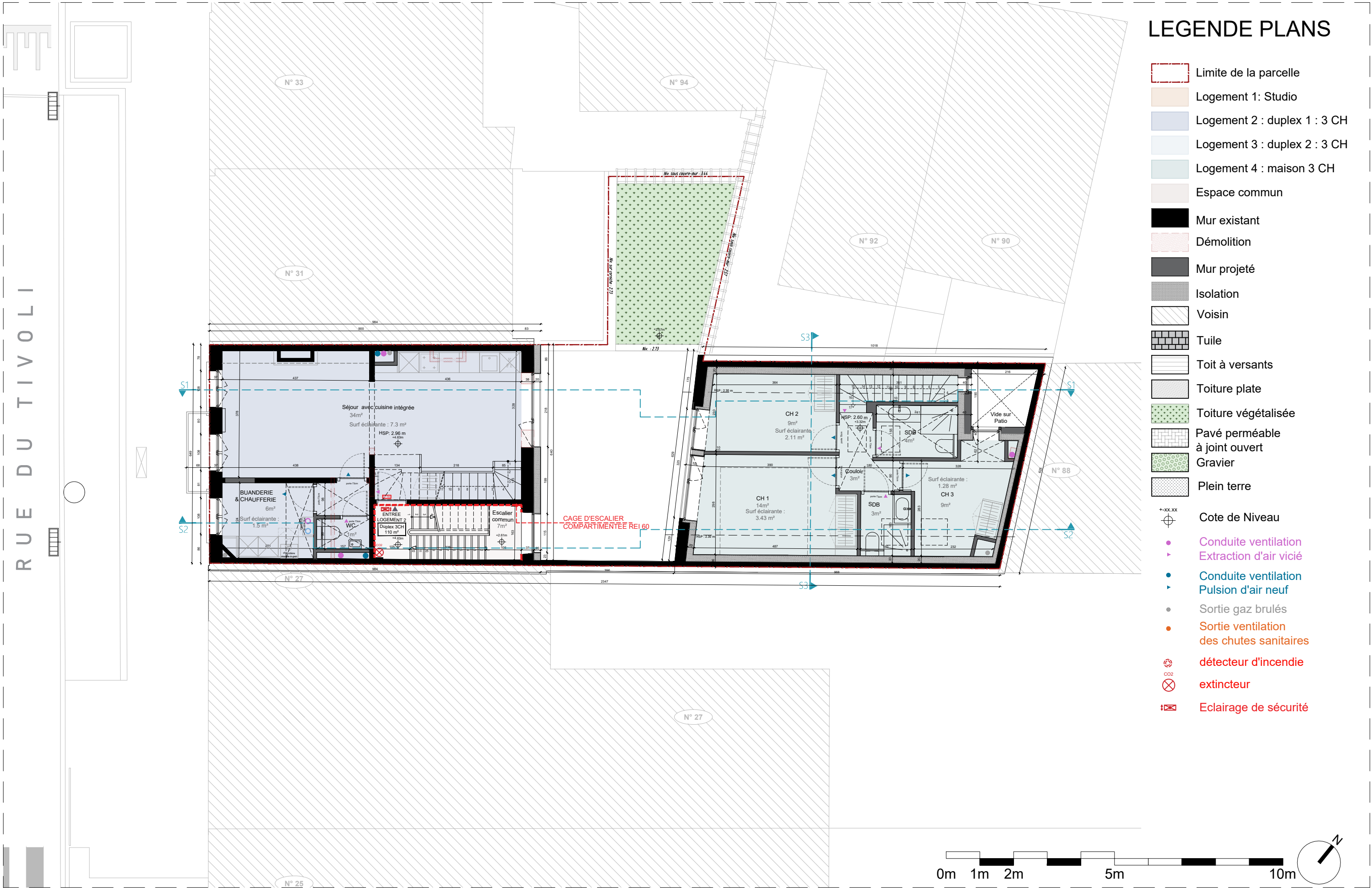
LEGENDE PLANS

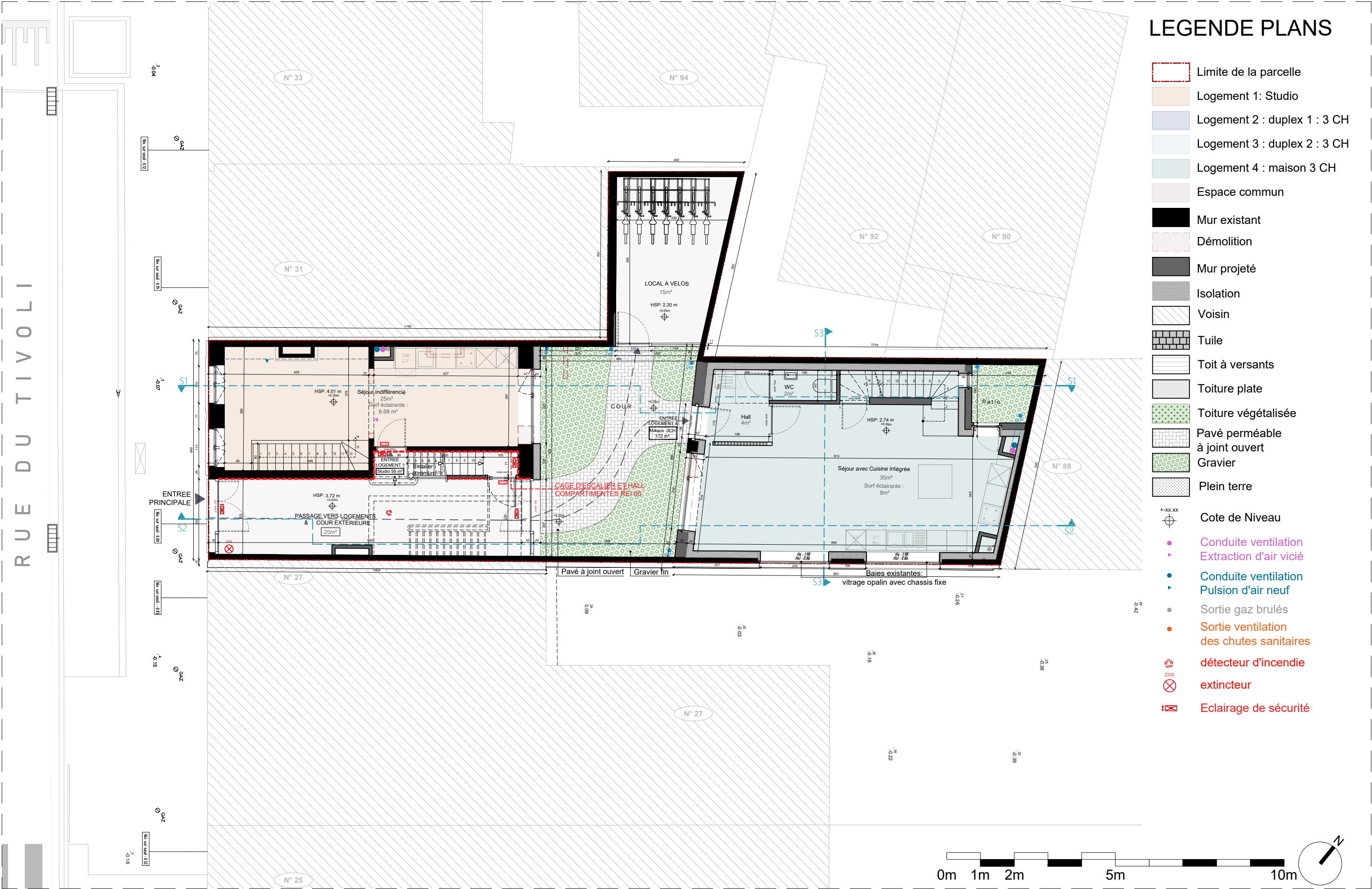
- Limite de la parcelle
- Logement 1: Studio
- Logement 2 : duplex 1 : 3 CH
- Logement 3 : duplex 2 : 3 CH
- Logement 4 : maison 3 CH
- Espace commun
- Mur existant
- Démolition
- Mur projeté
- Isolation
- Voisin
- Tuile
- Toit à versants
- Toiture plate
- Toiture végétalisée
- Pavé perméable à joint ouvert
- Gravier
- Plein terre
- Cote de Niveau
- Conduite ventilation
- Extraction d'air vicié
- Conduite ventilation
- Pulsion d'air neuf
- Sortie gaz brûlés
- Sortie ventilation des chutes sanitaires
- détecteur d'incendie
- extincteur
- Eclairage de sécurité



	Limite de la parcelle
	Logement 1: Studio
	Logement 2 : duplex 1 : 3 CH
	Logement 3 : duplex 2 : 3 CH
	Logement 4 : maison 3 CH
	Espace commun
	Mur existant
	Démolition
	Mur projeté
	Isolation
	Voisin
	Tuile
	Toit à versants
	Toiture plate
	Toiture végétalisée
	Pavé perméable à joint ouvert
	Gravier
	Plein terre
	Cote de Niveau
	Conduite ventilation
	Extraction d'air vicié
	Conduite ventilation
	Pulsion d'air neuf
	Sortie gaz brûlés
	Sortie ventilation des chutes sanitaires
	détecteur d'incendie
	extincteur
	Eclairage de sécurité







LEGENDE PLANS

- Limite de la parcelle
- Logement 1: Studio
- Logement 2 : duplex 1 : 3 CH
- Logement 3 : duplex 2 : 3 CH
- Logement 4 : maison 3 CH
- Espace commun
- Mur existant
- Démolition
- Mur projeté
- Isolation
- Voisin
- Tuile
- Toit à versants
- Toiture plate
- Toiture végétalisée
- Pavé perméable à joint ouvert
- Gravier
- Plein terre
- ±0.00

 Cote de Niveau
- Conduite ventilation
- ▶

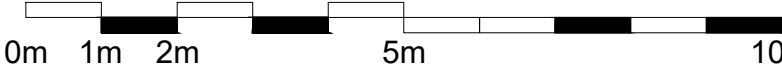
 Extraction d'air vicié
- Conduite ventilation
- ▶

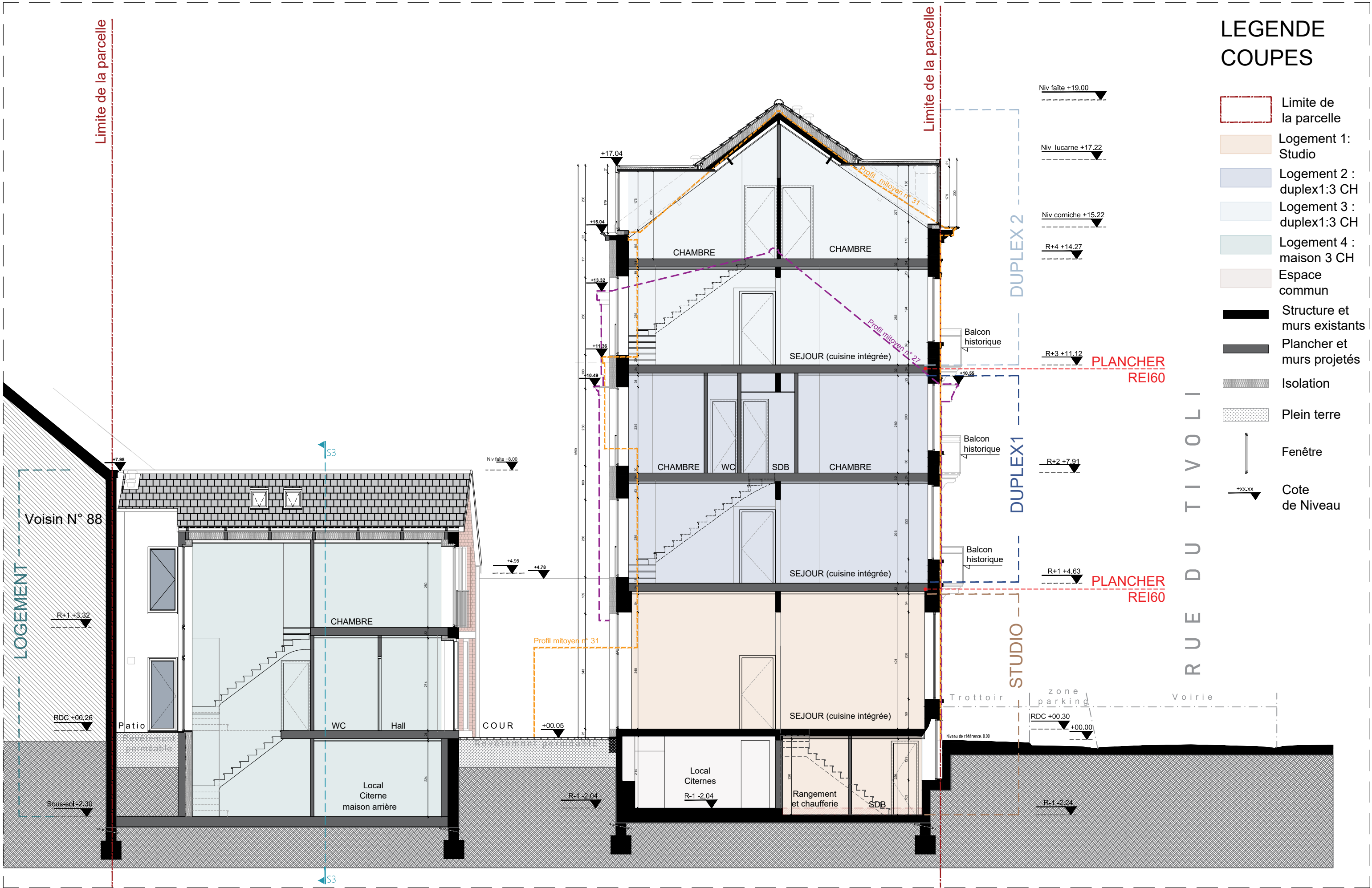
 Pulsion d'air neuf
- Sortie gaz brûlés
- Sortie ventilation des chutes sanitaires
- ⊗

 détecteur d'incendie
- ⊗

 extincteur
- ⚡

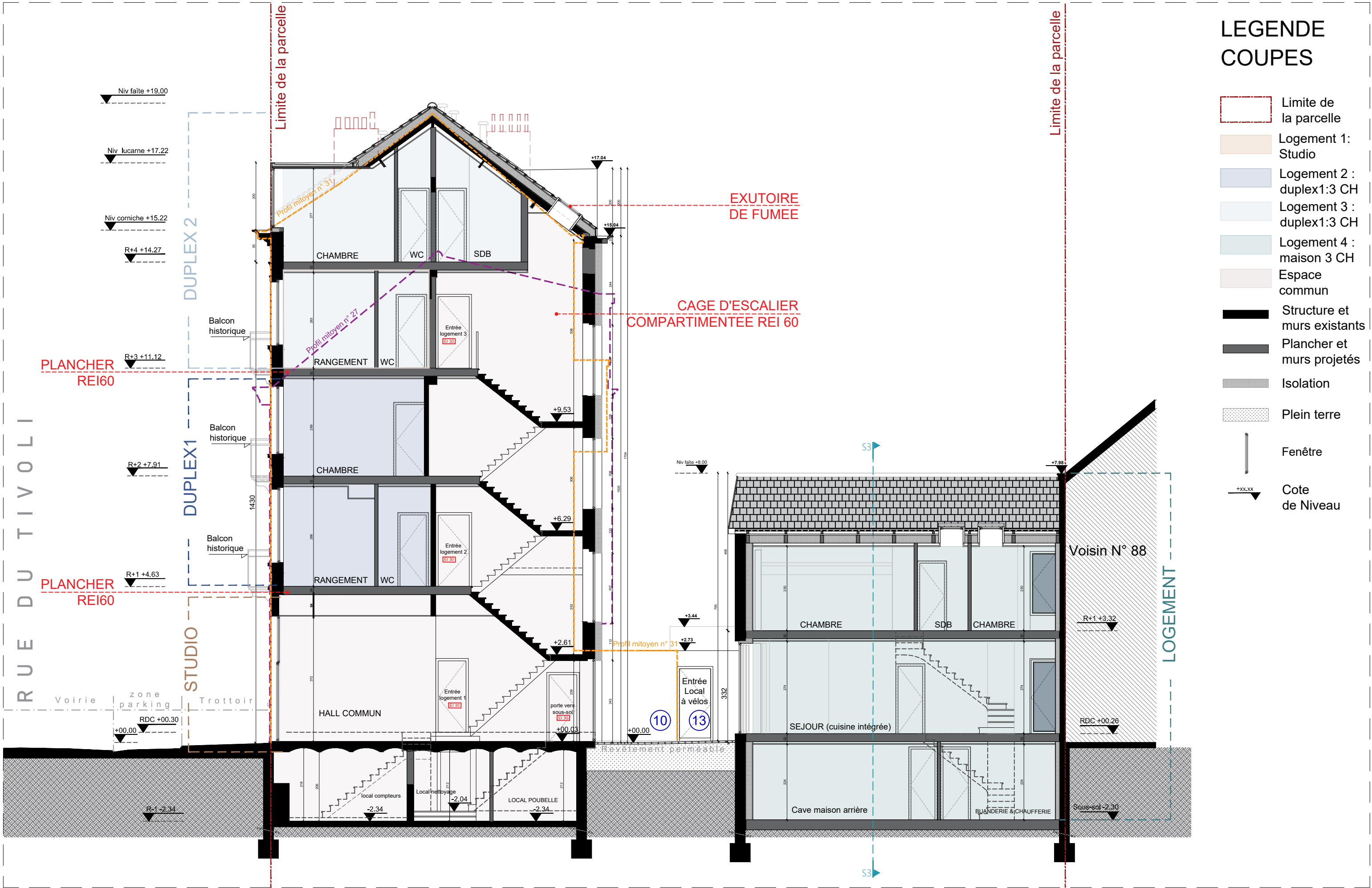
 Eclairage de sécurité
- Eau de pluie
- Eaux vannes
- Eaux grises





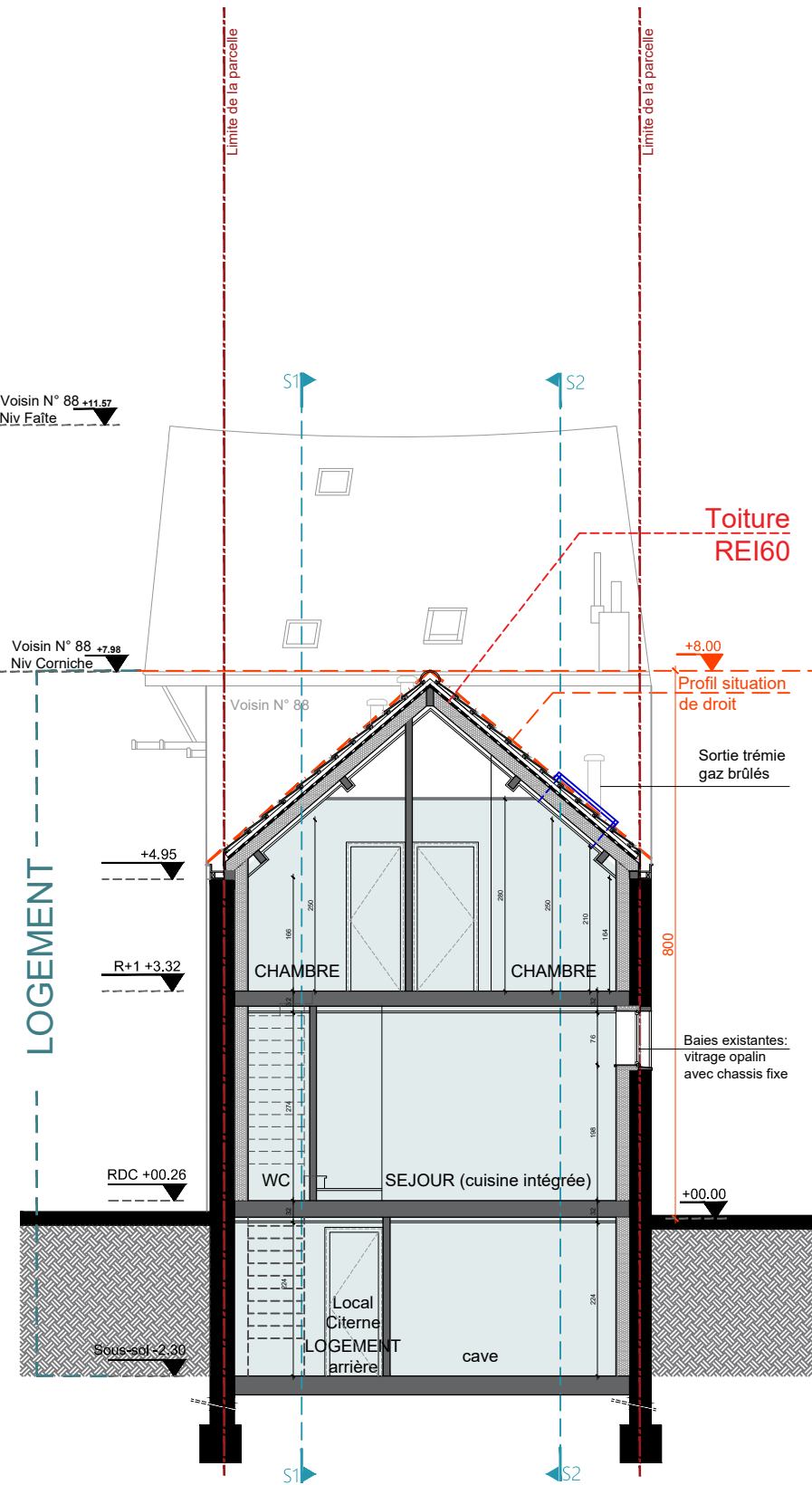
LEGENDE
COUPES

- Limite de la parcelle
- Logement 1: Studio
- Logement 2 : duplex1:3 CH
- Logement 3 : duplex1:3 CH
- Logement 4 : maison 3 CH
- Espace commun
- Structure et murs existants
- Plancher et murs projetés
- Isolation
- Plein terre
- Fenêtre
- Cote de Niveau



LEGENDE
COUPES

- Limite de la parcelle
- Logement 1: Studio
- Logement 2 : duplex1:3 CH
- Logement 3 : duplex1:3 CH
- Logement 4 : maison 3 CH
- Espace commun
- Structure et murs existants
- Plancher et murs projetés
- Isolation
- Plein terre
- Fenêtre
- Cote de Niveau



COUPE S3

LEGENDE FACADES

- 1

 Tuile rouge orangé
- 2

 Corniche en bois existante peinte en blanc
- 3

 Enduit existant peint teinte claire
- 4

 Menuiserie en bois peint blanc
- 5

 Brique rouge brun existante
- 6

 Balcon en fer forgé existant
- 7

 Encadrement ornemental historique
- 8

 Porte d'entrée existante
- 9

 Fer-forgé
- 10

 Enduit sur mur non isolé
- 11

 Descente d'eau pluviale en zinc
- 12

 Garde-corps métallique blanc
- 13

 Menuiserie en Aluminium blanc
- 14

 Cheminée existante : sortie gaz brûlés gaine concentrique
- 15

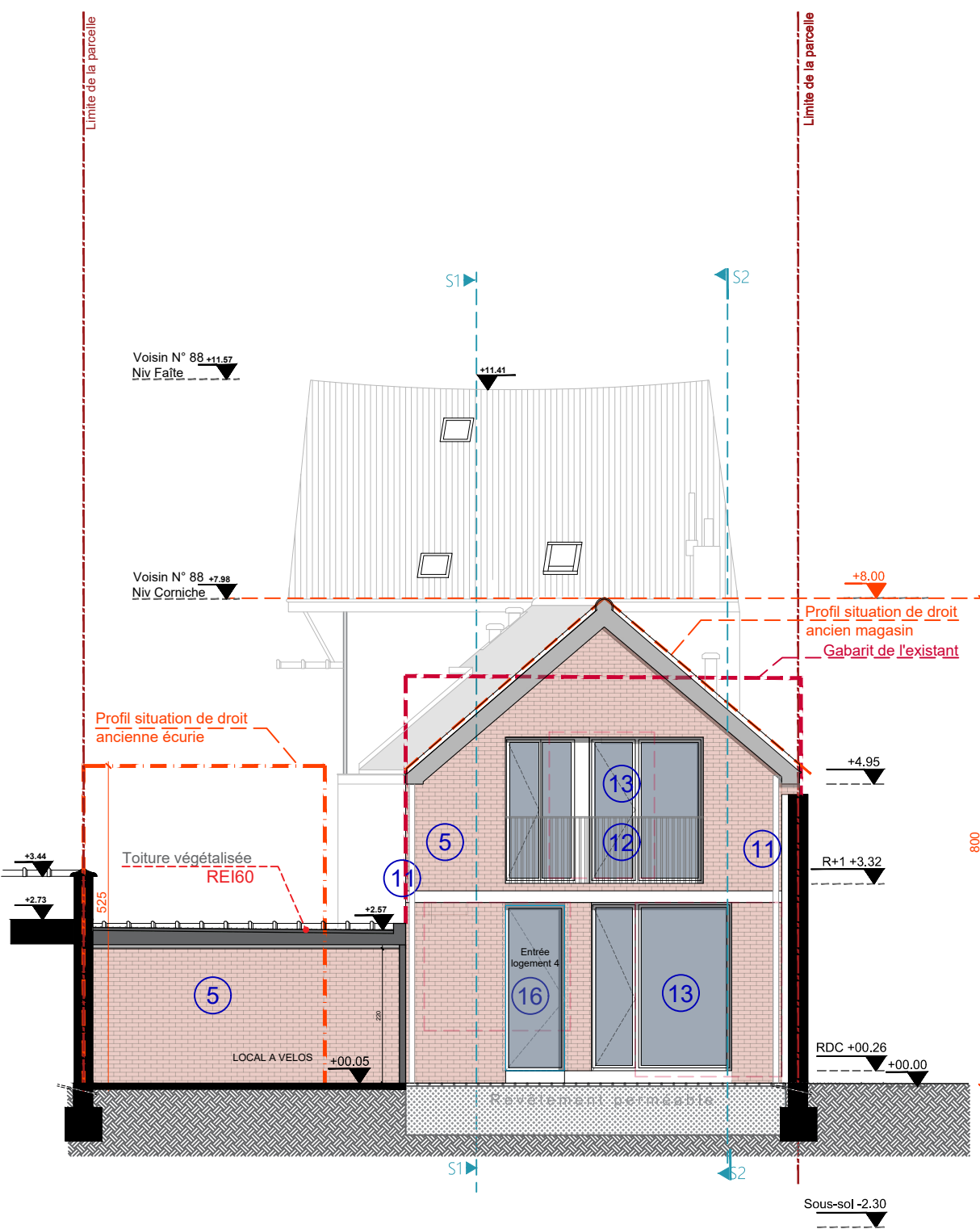
 Sortie Trémie VMC et ventilation chutes sanitaire
- 16

 Porte en aluminium vitrage opalin
- 17

 Enduit sur isolant classe réaction au feu A2-s3,d0 teinte claire
- 18

 Lucarne en alu blanc
- 19

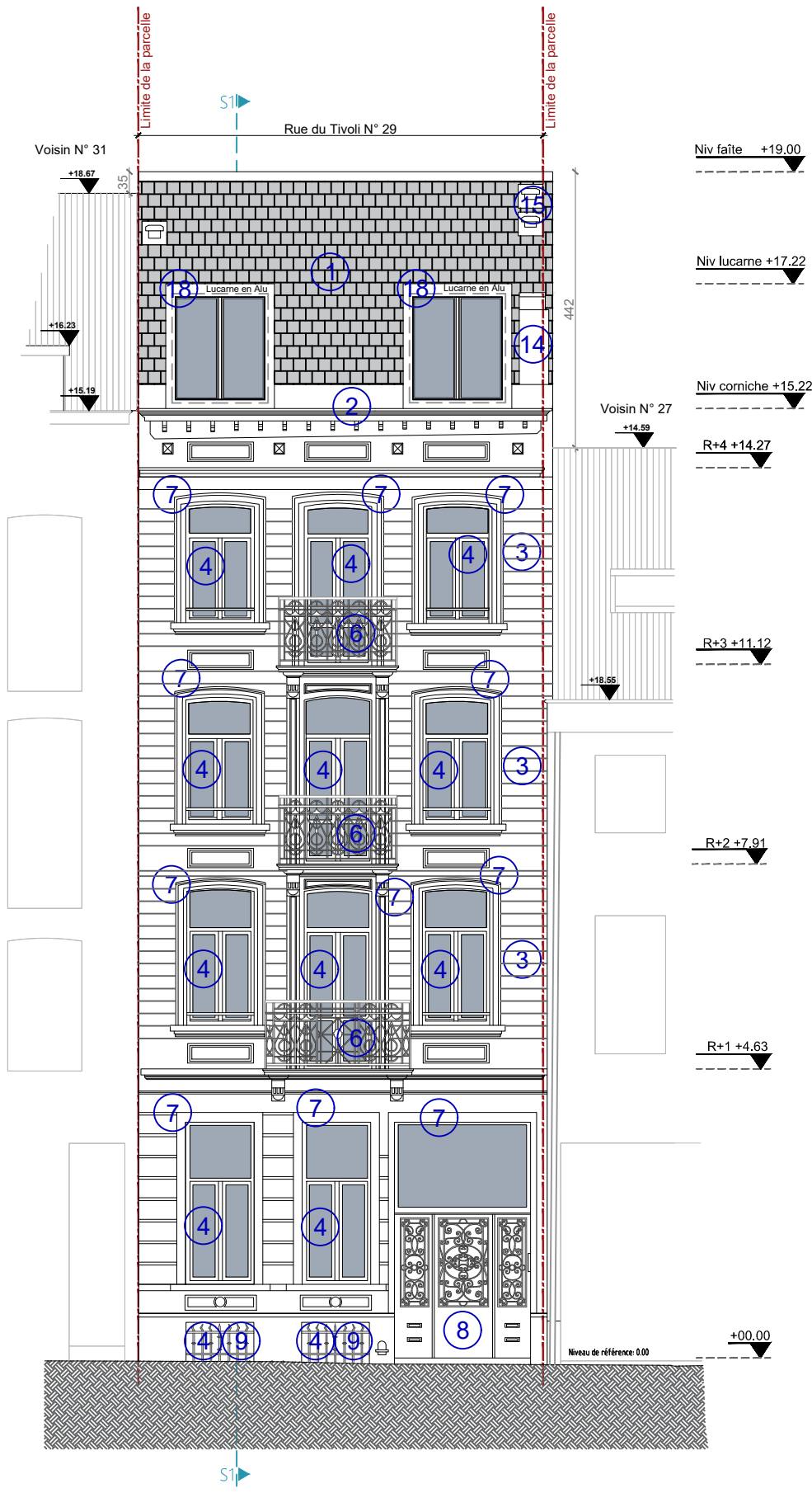
 fenêtre de toit
- Gabarit ouvertures existantes modifiées



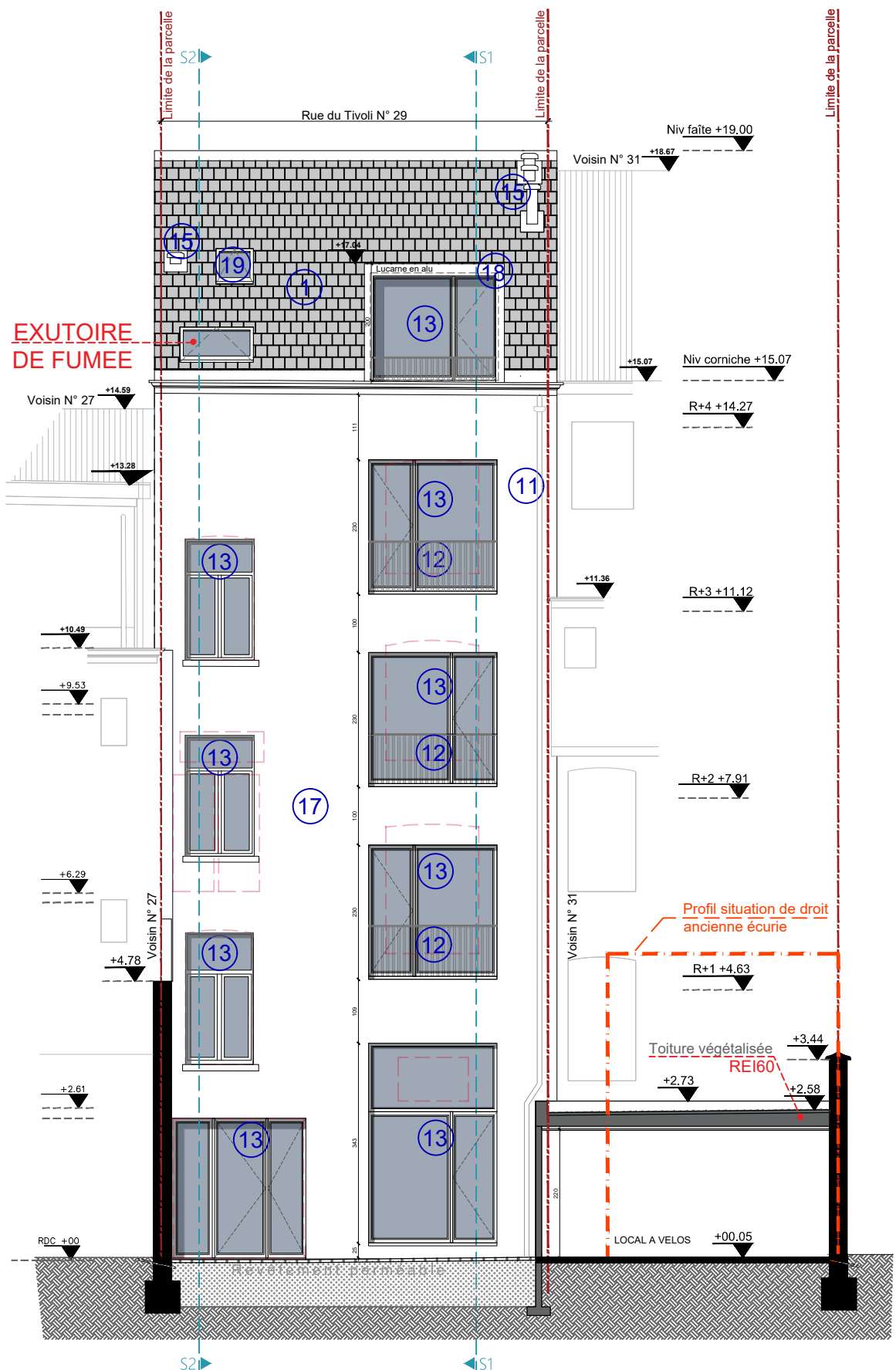
FACADE ARRIERE MAISON PROJETEE

LEGENDE FACADES

- 1 Tuile rouge orangé
- 2 Corniche en bois existante peinte en blanc
- 3 Enduit existant peint teinte claire
- 4 Menuiserie en bois peint blanc
- 5 Brique rouge brun existante
- 6 Balcon en fer forgé existant
- 7 Encadrement ornemental historique
- 8 Porte d'entrée existante
- 9 Fer-forgé
- 10 Enduit sur mur non isolé
- 11 Descente d'eau pluviale en zinc
- 12 Garde-corps métallique blanc
- 13 Menuiserie en Aluminium blanc
- 14 Cheminée existante : sortie gaz brûlés gaine concentrique
- 15 Sortie Trémie VMC et ventilation chutes sanitaire
- 16 Porte en aluminium vitrage opalin
- 17 Enduit sur isolant classe réaction au feu A2-s3,d0 teinte claire
- 18 Lucarne en alu blanc
- 19 fenêtre de toit
- Gabarit ouvertures existantes modifiées



FACADE AVANT PROJETEE



FACADE ARRIERE PROJETEE